HOSTED BY :

KEMENTERIAN PERDAGANGAN REPUBLIK INDONESIA
MINISTRY OF TRADE

trade with indonesia

TRADE EXPO 35th indonesia

Exhibition | TTI Forum | Business Matching | Business Forum & Counseling

VIRTUAL EVENTS

10 - 16 NOVEMBER 2020

SUSTAINABLE TRADE IN THE DIGITAL ERA

- PREMIUM PRODUCTS & SERVICES • MANUFACTURING PRODUCTS
- FURNITURE & CRAFT PRODUCTS • FOOD & BEVERAGE PRODUCTS
- FASHION, ACCESSORIES & MULTI PRODUCTS • ETC

ORGANIZED BY : debindo

ENGINE SYSTEM : VIRTUAL EXHIBITION INDONESIA

@tradexpoid

www.tradexpoindonesia.com

YouTube Trade Expo Indonesia

Pourquoi la TEI 2020 est spéciale ?

Plateforme 3D virtuelle

Innovation

Développer l'économie et améliorer les relations commerciales entre les pays

Que peut on trouver ?

- Exposition virtuelle de produits
- Forum/Séminaire virtuel
- Négociation virtuelle entre acheteurs et fournisseurs
- Consultation virtuelle d'affaires
- Forum virtuel sur le commerce, le tourisme et l'investissement
- *Business Matching* virtuel

La Trade Expo Indonesia en chiffres de 2018 - 2019

Total des transactions à la TEI 2019 : USD 10.96 milliard

Le nombre de visiteurs a augmenté de 28,39%

TOP 5 des pays en terme de transactions 2019

Le TOP des visiteurs selon le pays d'origine à la TEI 2019

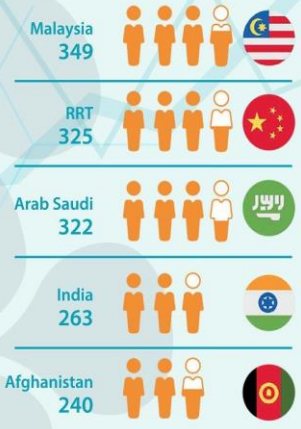

TOP 10 des exportations en 2019

La liste suivante représente les produits les plus exportés (en valeur US) en 2019. Elle montre aussi le pourcentage de chaque catégorie sur le total de tous les exportations depuis l'Indonésie.

1. **Carburant, y compris le pétrole** - US$39 milliard (21,3% sur le total des exports)
2. **Graisses animales/végétales, huiles, cires** - US$13.8 milliard (7,5%)
3. **Machines électroniques, équipements** - US$13.3 milliard (7,3%)
4. **Chaussures** - US$7.4 milliard (4,1%)
5. **Fer, acier** - US$7.1 milliard (3,9%)
6. **Véhicules** - US$7 milliard (3,8%)
7. **Pierres précieuses, et métaux** - US$6.9 (3,7%)
8. **Machines, y compris ordinateurs** - US$6.7 (3,7%)
9. **Caoutchouc, et produits à base de caoutchouc** - US$6.4 (3,5%)
10. **Vêtements, accessoires (non inclus tricot et crochet)** - US$5.2 milliard (2,8%)

SOURCE : WORLDSTOPEXPORT.COM

merci